

## Jícnová echokardiografie pro pacienty s onemocněním srdce

„ Srdce jako na dlani “

**Moderní technologie ve zdravotnictví - předpoklad zkvalitnění zdravotní péče.**

Jícnová echokardiografie slouží pro ultrazvukové vyšetření srdce. Sonda zavedená do bezprostřední blízkosti srdce poskytne velmi kvalitní záznam o anatomických a funkčních vlastnostech srdce vyšetřovaného pacienta. Tato metoda rozšiřuje diagnostické a následně i léčebné možnosti u pacientů s onemocněním srdce, současně diagnosticky pomáhá i u pacientů po mozkových příhodách a zvyšuje možnosti vyšetření s následnou cílenou léčbou.

Sestava je koncipována jako ucelená diagnostická jednotka s využitím v oboru kardiologie, interního lékařství a neurologie.

Jícnová echokardiografie je metoda, která rozhoduje o případné srdeční operaci v případě onemocnění srdečních chlopní, rozhoduje o následné léčbě infekčních onemocnění srdečních oddílů a pomáhá při diagnostice onemocnění koronárních tepen či aorty.

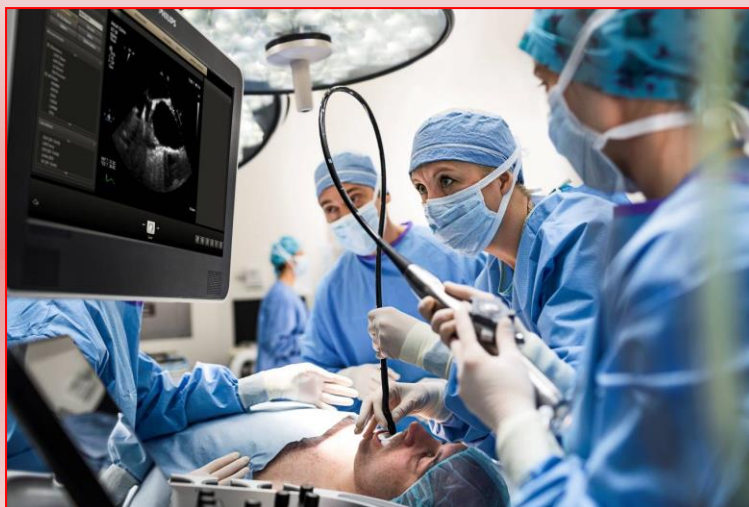

**Na pořízení jícnové echokardiografie je zapotřebí více než jeden a půl milionu korun.**

**Pomozte nám, prosím, získat tuto moderní zdravotní  
techniku pro naše kardiologické pacienty.**



Mediální partneri:  **deník**

 **GOLEMPRESS**  **ČESKÝ ROZHLAS  
PARDUBICE**  
104.7 FM • 102.4 FM • 98.6 FM

Přispějte, prosíme, spolu s námi:

**č.ú.: 257730877/0300, v. s. 501400**